1. Obec	2. Okres	Hodnota	Zachování	Využití	
Libštát	Semily	III.			III.

EVIDENČNÍ LIST NEMOVITÉ KULTURNÍ PAMÁTKY

3. Kraj: Východočeský

4. Poř. číslo: 2659/1-3

5. Název (označení) památky:

Zděný most se sochami sv.Jana Nepom. a sv. Václava

7. Ochranné pásmo:

6. Bližší označení umístění památky:

osada (čtvrť) čp.

ulice (náměstí), popř. místní trať, č. parcely aj.

8. Vlastník (správce, trvalý uživatel)

Silniční správa Semily

9. Popis památky (včetně sochařské, malířské, popř. i jiné výzdoby)

Kamenný most přes Olešku o třech rovnoměrných obloucích s lichoběžníkovými klenáčky ve vrcholu a s opěráky při vyústění a počátku mostu po obou stranách. Most má nízkou parapetní zídku s pískovcových kvádrů. Vstup na most je terasou pevněnou zídkou ze stejného materiálu jako most. Na východní stěně mostu na hranolových podstavcích zdobených na přední stěně reliéfním volutovým ornamentem a kartušemi vrcholícími několikrát odstupněnou římsovou hlavicí zpředu zvlněnou ve tvaru střížky jsou umístěny plastiky knížete Václava a sv.Jana Nepomuckého. Na přední straně podstavce u plastiky knížete Václava je málo čitelný nápis s datem 1831.

10. Časové, slohové a autorské určení

Z konce 18. století - most asi z doby kolem r.1800.

11. Památkové movité zařízení

12. Zhodnocení a kulturně politický význam památky, zdůvodnění ochrany

Barokní most a plastikovou výzdobou, dokládající činnost místní kochařské dílny koncem 18. století.

15. Odkaz na literaturu

13. Stav zachování památky a příp. návrhy opatření

dobrý

16. Odkaz na fotografickou dokumentaci

1485
1486
1484
SÚPPOP i.č. 98301

14. Dřívější i současný způsob využití a příp. návrhy opatření

Vyústění mostu chrání dva oválné patníky.

17. Odkaz na měřickou a jinou dokumentaci

20. Poznámky, záznamy změn a doplňků

18. Evidenční list zpracoval (jméno, datum, podpis)

19. Záznam doplňkových listů

1. Obec: Libštát Osada:	2. Okres: Semily	Hodnota III.	Zachování	Využití

EVIDENČNÍ LIST NEMOVITÉ PAMÁTKY

3. Kraj: Východočeský	4. Pořadové číslo: 2659

Identifikační snímek památky formátu 6x6 cm

5. Název (označení) památky: Kamenný most se sochami sv. Václava a sv. Jana Nepomuckého	7. Ochranné pásmo:
6. Bližší označení umístění památky: čtvrť: čp. ulice (náměstí), popř. místní trať, č. parcely aj.: st. p. 2327/3	8. Vlastník (správce, trvalý uživatel):

9. Popis památky (včetně sochařské, malířské, popř. i jiné výzdoby):

Areál: most se sochami - 2659
most - 2659/1
socha sv. Václava - 2659/2
socha sv. Jana Nepomuckého - 2659/3

10. Časové, slohové a autorské určení: z r. 1822	11. Památkové movité zařízení:

12. Zhodnocení památky a zdůvodnění ochrany:	15. Odkaz na literaturu:
13. Stav zachování památky a příp. návrhy opatření:	16. Odkaz na fotografickou dokumentaci:
14. Dřívější i současný způsob využití a příp. návrhy opatření:	17. Odkaz na měřickou a jinou dokumentaci:
20. Poznámky, záznamy změn a doplňků:	18. Evidenční list zpracoval (jméno, datum, podpis): AG 1988
	19. Záznam doplňkových listů:

1. Obec: Libštát Osada:	2. Okres: Semily	Hodnota III.	Zachování	Využití

EVIDENČNÍ LIST NEMOVITÉ PAMÁTKY

3. Kraj: Východočeský	4. Pořadové číslo: 2659/1

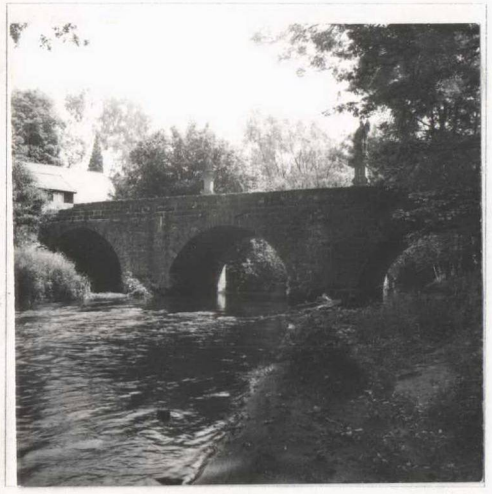

5. Název (označení) památky: Kamenný most se sochami světců	7. Ochranné pásmo:
6. Bližší označení umístění památky: čtvrť: čp. ulice (náměstí), popř. místní trať, č. parcely aj.: st. p. 2327/1	8. Vlastník (správce, trvalý uživatel):

9. Popis památky (včetně sochařské, malířské, popř. i jiné výzdoby):

Kamenný most spojující obec Libštát s městem Lomnicí n. P. klenoucí se přes řeku Olešku.
Barokní kamenný most spočívající na dvou pilířích a vytvářející tři oblouky. Prostřední oblouk je přizpůsoben stálému průtoku vodoteče.
Materiálem pro stavbu mostu byl červený pískovec se znatelným podílem slídy. Nájezd mostu při pravém břehu řeky vyztužen vzpěrou.
Oba pilíře na návodní straně ukončeny ostrými hranami ledolamů. Na pilířích vysoké sokly a sochy světců sv. Václava a sv. Jana Nepomuckého.
Zábradlí mostu vytvořeno dvěma řadami pískovcových štuků. Šířka kamenného mostu činí 4 m, délka 25 m, výška pilířů k vozovce 4 m.

10. Časové, slohové a autorské určení: Kamenný most vystavěn r. 1822, silnice od Lomnice 1854/55	11. Památkové movité zařízení:

12. Zhodnocení památky a zdůvodnění ochrany:

15. Odkaz na literaturu:

13. Stav zachování památky a příp. návrhy opatření:

16. Odkaz na fotografickou dokumentaci:

M4444

14. Dřívější i současný způsob využití a příp. návrhy opatření:

17. Odkaz na měřickou a jinou dokumentaci:

20. Poznámky, záznamy změn a doplňků:

18. Evidenční list zpracoval (jméno, datum, podpis):

AG 1988

19. Záznam doplňkových listů:

1. Obec: Libštát Osada:	2. Okres: Semily	Hodnota III.	Zachování	Využití

EVIDENČNÍ LIST NEMOVITÉ PAMÁTKY

3. Kraj: Východočeský	4. Pořadové číslo: 2659/2

Identifikační snímek památky formátu 6x6 cm

5. Název (označení) památky: Socha sv. Václava na kam. mostě.	7. Ochranné pásmo:
6. Bližší označení umístění památky: čtvrť: čp. ulice (náměstí), popř. místní trať, č. parcely aj.: st. p. 2327/3	8. Vlastník (správce, trvalý uživatel):

9. Popis památky (včetně sochařské, malířské, popř. i jiné výzdoby):

Socha na kamenném mostu přes řeku Olešku spojující Libštát s Lomnicí n. Popelkou.
Socha světce umístěná na přípoře kamenného barokního mostu.
Materiálem plastiky červený pískovec. Socha světce v nadživotní velikosti. Sv. Václav s nakročenou levou nohou, hledící na levou stranu, s knížecí čapkou s křížem, se železnou kruhovou svatozáří.
Kolem krku řetěz. Pravou rukou spuštěnou u těla přidržuje štít u nohou, levou rukou nahoře praporec. Na štíhlém dříku s nikou v průčelí reliéf Panny Marie se zbytky zlacení. Dvoustupňový sokl ukončen po stranách volutami, bohatý květinový dekor. Kartuše d[illegible]dikací ... Těla svatých v pokoji pochováme.

10. Časové, slohové a autorské určení: z r. 1851 údaj na plastice	11. Památkové movité zařízení:

12. Zhodnocení památky a zdůvodnění ochrany:

15. Odkaz na literaturu:

13. Stav zachování památky a příp. návrhy opatření:

16. Odkaz na fotografickou dokumentaci:

14. Dřívější i současný způsob využití a příp. návrhy opatření:

17. Odkaz na měřickou a jinou dokumentaci:

20. Poznámky, záznamy změn a doplňků:

18. Evidenční list zpracoval (jméno, datum, podpis):

AG 1988

19. Záznam doplňkových listů:

1. Obec: Libštát Osada:	2. Okres: Semily	Hodnota III.	Zachování	Využití

EVIDENČNÍ LIST NEMOVITÉ PAMÁTKY

3. Kraj: Východočeský	4. Pořadové číslo: 2659/3

Identifikační snímek
památky
formátu 6x6 cm

5. Název (označení) památky: Socha sv. Jana Nepomuckého na kamenném mostě	7. Ochranné pásmo:
6. Bližší označení umístění památky: čtvrť: čp. ulice (náměstí), popř. místní trať, č. parcely aj.: st. p. 2327/3	8. Vlastník (správce, trvalý uživatel):

9. Popis památky (včetně sochařské, malířské, popř. i jiné výzdoby):

Socha na kamenném mostu přes řeku Olešku spojující obec Libštát s Lomnicí n. Popelkou.
Socha světce postavená na přípoře kamenného barokního mostu. Materiálem plastiky je červený pískovec. Socha světce v nadživotní velikosti. Stojící světec s nakročenou levou nohou. Nataženou levou rukou drží konec kříže, pravou jej přidržuje. Hlava je natočena doprava, s kovovou svatozáří s pozůstatky segmentů po hvězdách (5 ks).
Třístupňový podstavec o vysokém dříku s bohatým květinovým dekorem. V průčelí podstavce železná konzola bez lucerny.

10. Časové, slohové a autorské určení: Z r. 1851 vytes.na soše	11. Památkové movité zařízení:

12. Zhodnocení památky a zdůvodnění ochrany:	15. Odkaz na literaturu:
13. Stav zachování památky a příp. návrhy opatření:	16. Odkaz na fotografickou dokumentaci:
14. Dřívější i současný způsob využití a příp. návrhy opatření:	17. Odkaz na měřickou a jinou dokumentaci:
20. Poznámky, záznamy změn a doplňků:	18. Evidenční list zpracoval (jméno, datum, podpis): AC 1988
	19. Záznam doplňkových listů: