

24.4

1. Obec: <u>Kokašice</u> Osada: <u>Krasíkov</u>	2. Okres: <u>Tachov</u>	Hodnota <u>II. II.</u>	Zachování	Využití	<u>II.</u>
--	-------------------------	---------------------------	-----------	---------	------------

EVIDENČNÍ LIST NEMOVITÉ KULTURNÍ PAMÁTKY		3. Kraj: <u>Západočeský</u>	4. Poř. číslo: <u>1781 / 1-3</u>
---	--	-----------------------------	----------------------------------



5. Název (označení) památky: <u>zřícenina hradu Krasíkova</u>	7. Ochranné pásmo:
6. Bližší označení umístění památky: čtvrť: _____ čp. _____ ulice (náměstí): <u>záp. od obce</u>	8. Vlastník (správce, trvalý uživatel): <u>MNV</u>

9. Popis památky (včetně sochařské, malířské, popř. i jiné výzdoby):

Na nezáleženém strmém kopci založena podélná, k jihovýchodu se rozšiřující dispozice, skládající se z předhradí a k severozápadu orientovaného vlastního hradu. Cesta na hrad vede od severovýchodu kolem býv. dvora a je na jihovýchodě jistě chráněna zachovanou vnější hradbou, chráněná u v ohybu cesty válcovou věží a na straně k předhradí velkou nepravidelnou baštou. Budovy předhradí se zachovaly jen v obrysech v terénu kromě kaple Na í Magdaleny, vysunuté k východu a postavené při velkém příkopě, oddělující vlastní hrad. Jeho půdorys má tvar trojúhelníka, obráceného vrcholem k severu a v jeho čelní části stojí zbytky válcové věže, při západní hradbě stával pak palác.

10. Časové, slohové a autorské určení: <u>hrad založen před r. 1201, kdy se po první p. igumínas; v r. 1420 dobyt Táboři, r. 1443 vyhořel a přestavěn. Znova upravován kol r. 1500 a 1530; vyhořel r. 1644 a až na kapli nikdy nebyl už obnoven</u>	11. Autor nebo výrobní označení:
--	----------------------------------

<p>12. Zhodnocení a kulturně politický význam památky, zdůvodnění ochrany:</p>	<p>15. Odkaz na literaturu:</p> <p>Aug. Sedláček Hradý, zámky a tvrze, XIII, Praha 1905, str. 41n. VPE - p. 366 (kam jmenován Strambek!) Menclova, Hradý, 1/160-2</p>
<p>13. Stav zachování památky a příp. návrhy opatření:</p>	<p>16. Odkaz na fotografickou dokumentaci:</p> <p>16. PS - č. příj. 112822, 112803, 112808, 112805, 112804, 112813, 112814 50378</p>
<p>14. Dřívější i současný způsob využití a příp. návrhy opatření:</p>	<p>17. Odkaz na měřickou a jinou dokumentaci:</p>
<p>20. Poznámky, záznamy změn a doplňků:</p>	<p>18. Evidenční list zpracoval (datum, jméno, podpis):</p> <p>Dr. Čamínalová r. 1966</p> <p>19. Záznam doplňkových listů:</p>

1. Obec: Kokašice КХХХХХХХХХХХХХ Osada: <u>kašákov</u>	2. Okres: Tachov	Hodnota II. II.	Zachování	Využití II.
EVIDENČNÍ LIST NEMOVITÉ KULTURNÍ PAMÁTKY		3. Kraj: Západočeský	4. Poř. číslo: 1781	
			5. Název (označení) památky: kostel Maří Magdaleny	7. Ochranné pásmo:
6. Bližší označení umístění památky: čtvrť: _____ čp. _____ ulice (náměstí): na předhradí hradu	8. Vlastník (správce, trvalý uživatel): MNV			
9. Popis památky (včetně sochařské, malířské, popř. i jiné výzdoby): <p>Postaven při okraji býv. příkopu, dělicího předhradí a horní hrad. Orientované podélné jednolodí s polygonálně uzavřeným chórem, k němuž přiléhá sakristie a věž při jižním průčelí lodi, střechy sedlové, na věži hranicová helma / eternit. Průčelí jsou hladká, s podélnými kory s půlkruhovými záklenky; záp. průčelí člení liseny, přecházející ve štítě ve slépé arkády. Vstupní portál pravouhlý, nad ním kruhová ros. ta. V jižním průčelí lodi je zazděna pozdně gotický portál, v nadpraží doplněný reliéfy 2 draků a 2 na koso postavenými švaberskými znaky; nad východním vstupem erby J.J. z Vrtby a Zuzany Ant. z Hossensteina. Interiér lodi je nečleněný, krytý dřevěným kasetovým, do čtverců skládaným stropem s malovanými geom. výplněmi a rúžecmi ve středu; je doplněn zavěšenými bodci dřevěnými. Půlkruhový triumfální oblouk má v ostění štukové kruhové a eliptické rámy. Stěny chóru jsou nečleněné, prostor zaklenut křížovou škeblíkovou klenbou, v závěru konchou. Sakristie nakloněná. Severně od kostel a hramová, 2patrová, stavbou střechou krytá zvonice.</p>				
10. Časové, slohové a autorské určení: Postaven před r. 1514, /kdy se po prvé připomíná/ vyhořel r. 1644, přestavěn kol r. 1650, upraven b ročně r. 1789; pseudorenesanční přestavba r. 1891.		11. Autor nebo výrobní označení: III. oltář z 1638, náhrobky panů ze Švamberka.		

<p>12. Zhodnocení a kulturně politický význam památky, zdůvodnění ochrany:</p>	<p>15. Odkaz na literaturu:</p> <p>Aug. Sedláček, Hrady, zámky a tvrze, XVI, Praha 1905, str. 41 n. VPE-p.366</p>
<p>13. Stav zachování památky a příp. návrhy opatření:</p> <p>Nutná oprava střech, omítek, celkové zajištění ; vnitřní zařízení z většiny částí demolováno.</p>	<p>16. Odkaz na fotografickou dokumentaci:</p> <p>KSSPPOP , č. n. g. 6729,6733 - 34 KPS 97 229</p>
<p>14. Dřívější i současný způsob využití a příp. návrhy opatření:</p>	<p>17. Odkaz na měřickou a jinou dokumentaci:</p>
<p>20. Poznámky, záznamy změn a doplňků:</p>	<p>18. Evidenční list zpracoval (datum, jméno, podpis):</p> <p>Dr. Šamánková r. 1966</p> <p>19. Záznam doplňkových listů:</p>

1. Obec:

Masíkov

2. Okres:

Tachov

Hodnota

Zachování

Využití

Doplňkový list nemovité kulturní památky

3. Kraj:

Kapaloučsky

4. Poř. číslo:

1781

Název (označení) památky (osada, čp., trať apod.):

Travnina prahu Masíkova



*celkový pohled
na vrchol prahu*



prah



*kámen z hradu
a přepážka
Vzér č. 3*



*kostel od vých.
(na místě)*

Poznámka: Pro movité památky se užije téhož tiskopisu, na kterém se v označení karty přeškrtně slabika „ne“. Půjde-li o nemovitou kulturní památku, seřízne se pravý roh, půjde-li o movitou kulturní památku, seřízne se levý roh.



hrad - pannaice
vd jihovychodu

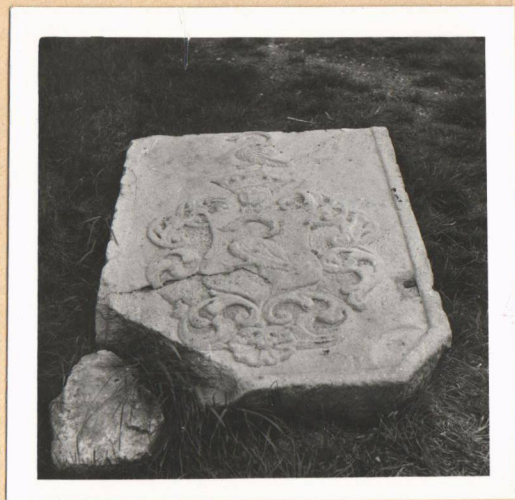

kryst krysty
kaskela pnd jeho
pukodem

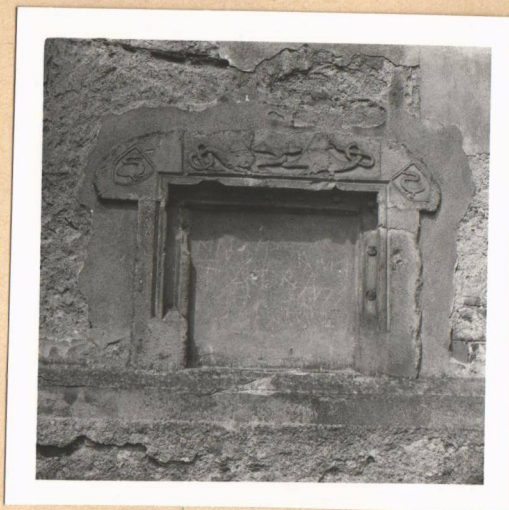

hrad - portale
v jirni pleni podi kaskela