

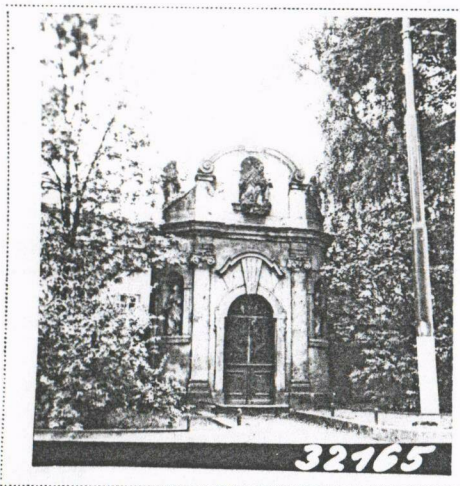

1. Obec: Děčín Osada:	2. Okres: Děčín	Hodnota 	Zachování	Využití
------------------------------------	---------------------------	-------------	-----------	---------

EVIDENČNÍ LIST NEMOVITÉ KULTURNÍ PAMÁTKY

3. Kraj: Severočeský	4. Poř. číslo: 5-4084
--------------------------------	---------------------------------



5. Název (označení) památky: kaple P. Marie Pomocné	7. Ochranné pásmo:
6. Bližší označení umístění památky: čtvrť: čp. ulice (náměstí), popř. místní traf. č. parcely aj.: u kostela sv. Václava a Blažeje - Vjaznická	8. Vlastník (správce, trvalý uživatel): Farní úřad Děčín I.

9. Popis památky (včetně sochařské, malířské, popř. i jiné výzdoby):

Zděná omítaná čtvercová s pravouhlým závěrem, stěny členěny pilastry s volutovými hlavicemi. V ose průčelí segmentově zaklenutý portál s uchy a kapkami, středním klenákem dosedajícím pod profilovanou segmentově vyklenutou nanpražní římsu. V zaoblených nárožích mělké niky s mušlí se sochami, vlevo socha sv. Dominika se psem knihou a lilií, vpravo socha sv. Antonína Paduánského s Jezulátkem a lilií, sochy v podživotní velikosti. V bočních stěnách oválná okénka s mříží. Nad profilovanou římsou průčelí uzavřeno štítovým nástavcem se středním výklenkem se sochou sv. Jana Nepomuckého na oblaku. Světec v tradičním oděvu, klečící s korpusem v pravém náručí, s biretem v pravé ruce. Se svatozáří. Nástavec přiléhá zkosenými křídly, uzavřen segmentovou římsou dosedající dutkami na boční pilastry. V horní části štítu sousoší Kalvarie, vlevo na nástavci socha P. Marie, vpravo socha sv. Jana Evangelisty, na vrcholu vztyčen kříž s ukřižovaným Kristem, u paty kříže klečící socha sv. Maří Magdaleny. Sochy pískovcové, v podživotní velikosti. Vnitřní prostor zaklenut kopulí, v nároží pilastry, na něž jsou sneseny klenební pasy. V portálu a v oknech barokní mříže.

10. Časové, slohové a autorské určení: barokní z r. 1726 (?)	11. Památkové movité zařízení: barokní
--	--



<p>12. Zhodnocení památky a zdůvodnění ochrany:</p> <p>doklad vývoje barokní architektury a barokního sochařství</p>	<p>15. Odkaz na literaturu:</p> <p>UPČ 120</p>
<p>13. Stav zachování památky a příp. návrhy opatření:</p> <p>stav dobrý <i>Špatný - endu se opravoval s kostelem sv. Václava - XII. 74</i> nedostatky na fasádě a krytině - 1985</p>	<p>16. Odkaz na fotografickou dokumentaci:</p> <p>KSPPOP č. n. 32165</p>
<p>14. Dřívější i současný způsob využití a příp. návrhy opatření:</p> <p>nevyužita</p>	<p>17. Odkaz na měřickou a jinou dokumentaci:</p> <p><i>navrh na příměstské kape 1:500, 1940 SUPPOP <i>železná 8-2 mapa 1:5000</i></i></p>
<p>20. Poznámky, záznamy změn a doplňků:</p>	<p>18. Evidenční list zpracoval (jméno, datum, podpis):</p> <p>Ivan a Věra Jirousovi 1. 8. 1967</p> <p>19. Záznam doplňkových listů:</p> <p><i>4054/1</i></p>

1. ZSJ (název) Děčín číslo	2. Obec	3. Okres Děčín	4. Název (označení) památky kaple P. Marie	5. Číslo rejstříku ÚS 4084/1
----------------------------------	---------	-------------------	---	---------------------------------

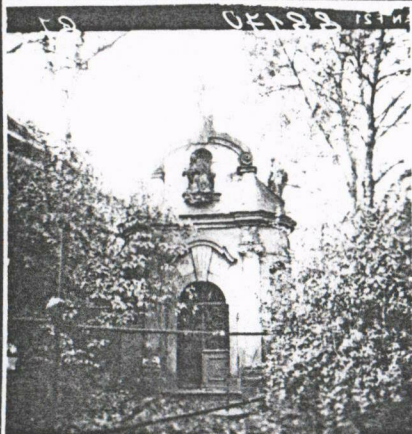

1987
celkový pohled
na přední průčelí