1. Obec: Srbská Kamenice Osada:	2. Okres: Děčín	Hodnota III.	Zachování	Využití

III.

EVIDENČNÍ LIST NEMOVITÉ KULTURNÍ PAMÁTKY	3. Kraj: Severočeský	4. Poř. číslo: 3958

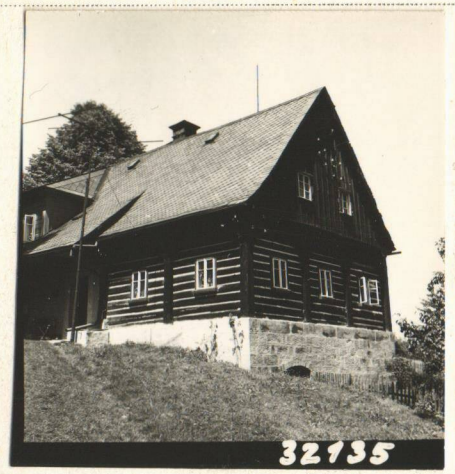

5. Název (označení) památky:

lidová architektura

7. Ochranné pásmo:

6. Bližší označení umístění památky:

čtvrť: čp. 45

ulice (náměstí), popř. místní trať, č. parcely aj.:

proti kostelu

8. Vlastník (správce, trvalý uživatel):

Kat. Chabadová

9. Popis památky (včetně sochařské, malířské, popř. i jiné výzdoby):

Obdélná přízemní chalupa se sedlovou střechou krytou břidlicí. Průčelí roubené s 3 okenními osami s vyřezávanými obvazy v přízemí, v kamenné podezdívce pod 1. okenní osou pravoúhlý portál - vchod do sklepa. Štít svisle bedněný s lištami s 2 okénky. Levá boční stěna vpravo roubená s 2 okny ve vyřezávaných obvazech, levá část zděná se 2 pravoúhlými portály, na hlavním dat. 1815. Nad zděnou částí pultová stříška, nad zápražím ve střeše vikýř pod pultovou stříškou. Pravá podélná stěna ve svahu, vlevo 1 okenní osa, v přízemí obvaz, přimyká se přístavek. Zadní průčelí v přízemí kamenné, štít svisle bedněný. Síň plochostropá, ve chlévě valené klenby s lunetami sklenuté na střední pilíř, ostatní stropy trámové.
Za chalupou 2 bedněné kůlny s pultovými střechami, podsklepené.

10. Časové, slohové a autorské určení:	11. Památkové movité zařízení:
dat. 1815	

ELS

St 25 - 2643-86

12. Zhodnocení památky a zdůvodnění ochrany:

doklad vývoje lidové architektury

15. Odkaz na literaturu:

13. Stav zachování památky a příp. návrhy opatření:

stav dobrý

16. Odkaz na fotografickou dokumentaci:

KSPPOP č. n. 32135

14. Dřívější i současný způsob využití a příp. návrhy opatření:

obytný dům

17. Odkaz na měřickou a jinou dokumentaci:

20. Poznámky, záznamy změn a doplňků:

18. Evidenční list zpracoval (jméno, datum, podpis):

Ivan a Věra Jirousovi
1. 8. 1967

19. Záznam doplňkových listů: