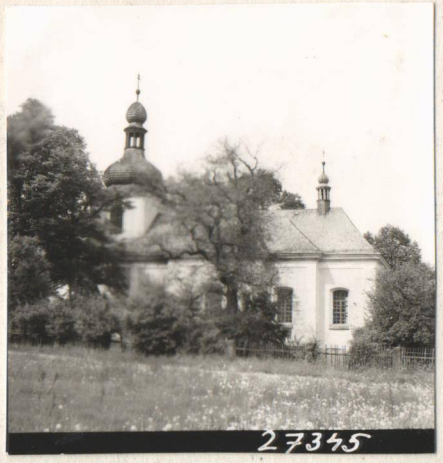
1. Obec:	2. Okres:	Hodnota	Zachování	Využití
Hlavice / Hlavice	Liberec	II. II.		II.

EVIDENČNÍ LIST NEMOVITÉ KULTURNÍ PAMÁTKY

3. Kraj:	4. Poř. číslo:
Liberec	4277



5. Název (označení) památky:

Kostel sv. Linharta / farní

7. Ochranné pásmo:

6. Bližší označení umístění památky:

osada (čtvrť): Hlavice čp. 2

ulice (náměstí), popř. místní trať, č. parcely aj.:

doplň. list

8. Vlastník (správce, trvalý uživatel):

9. Popis památky (včetně sochařské, malířské, popř. i jiné výzdoby):

Kostel je jednolodní stavba obdélného půdorysu postavena z lomového pískovce připomínaný již ve 14. st. Nově postaven asi do r. 1759 v barokním slohu. Střecha sedlová je krytá břidlicí. V průčelí hranolovitá čtvercová věž zdobená rohu s lizenami. Prostá fasáda dělí strany v pravidelných. Ve třetím podlaží 3 prostá segmentová okna v šambránách. Věž zakončena cibulovitou bání a břidlicovou krytinou. V lodi 6 oken, v chóru 2 jsou špaletovaná sevřená v šambránách. Vchody /v průčelí a po stranách/ mají segmentové zakončení a kamenná ostění. Dům č. 2 býv. fara je obdélného půdorysu s valbovou střechou krytou červenými eternitem. Dvoupodlažní objekt má v průčelí 3 asymetrická okenní osy. Vchod má kamenné pravoúhlé pískovcované ostění s malým světlíkem. Přízemí zděné, patro omítnuté. Špejchar je čtvercového půdorysu se stanovou střechou krytou taškami. Objekt s lomového kamene neomítnutý. Stejného stáří jako fara.

10. Časové, slohové a autorské určení: kol. 1759

11. Památkové movité zařízení:

12. Zhodnocení a kulturně politický význam památky, zdůvodnění ochrany:

Kostel připomínaný již ve 14. stol., nově postavený asi do r. 1799 v barokním slohu. Dokład hisparie krajiny, vývoje osídlení a obrovský vývoj barok. stavitelství v severních Čechách.

15. Odkaz na literaturu:

UPČ. sv. 183
E. Poche + kol.: UPČ II. 1977, p. 378

13. Stav zachování památky a příp. návrhy opatření:

16. Odkaz na fotografickou dokumentaci:

KNOPP č.n.

14. Dřívější i současný způsob využití a příp. návrhy opatření:

17. Odkaz na měřickou a jinou dokumentaci:

20. Poznámky, záznamy změn a doplňků:

18. Evidenční list zpracoval (jméno, datum, podpis:)

Br. Soukup 24.4.1985

19. Záznam doplňkových listů:

2 doplňk. listy